Kapelle mit Kultur

Kunstaktion

So schön ist Osthelden

So schön ist Osthelden
Rotkehlchen im Garten

gemalt mit Pastellkreiden
von Katrina Becker

als Geschenk für ihren Opa
Osthelden, im Herbst 2015

Werdet zu Künstlern!
Malt oder fotografiert die Schönheiten Ostheldens!

Eure schönsten Bilder, auf Leinwand oder gerahmt, und eine Karte mit einem kurzen Text dazu können
am Samstag, dem 25. September, zwischen 10 Uhr und 12 Uhr
in der Kapelle abgegeben werden.
Rückfragen telefonisch unter 02732 / 765 548

Die Ausstellung findet statt
am Samstag, dem 09., und Sonntag, dem 10. Oktober,
jeweils von 14 - 17 Uhr.

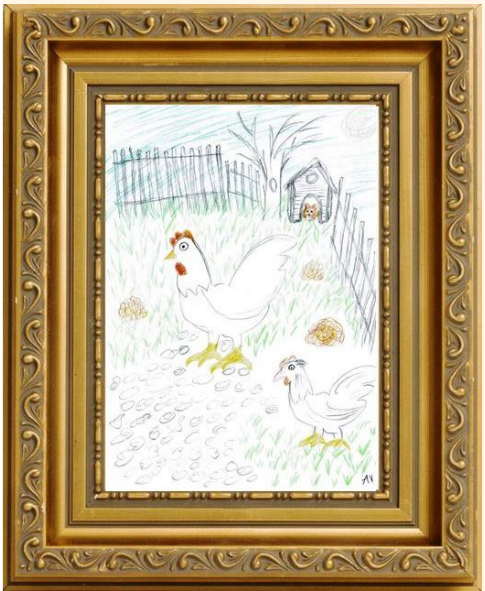

So schön ist Osthelden
Brontosaurus

Blick in Ostheldens Urwälder

fotografiert und bearbeitet
von Dirk Becker
Osthelden, im Sommer 2021

So schön ist Osthelden
Tiere im Garten
Hildegard, Petra und Fine
genießen die Frühlingssonne

Buntstiftzeichnung
von Anne Vinken
Osthelden, im März 2021